MEMORIA 2017

Asociación de Ocio Ocupacional para personas con Discapacidad Intelectual

ÍNDICE

1. IDENTIFICACIÓN DE LA ENTIDAD.

   1.1. DATOS DE LA ASOCIACIÓN.

   1.2. ÁMBITO TERRITORIAL DE ACTUACIÓN.

2. SERVICIOS Y PROGRAMAS.

   2.1. SERVICIO DE RESPIROS FAMILIARES DE FIN DE SEMANA Y FESTIVOS.

   2.2. SERVICIO DE RESPIROS FAMILIARES DE DÍA.

   2.3. SERVICIO DE INTERVENCIÓN FAMILIAR.

   2.4. SERVICIO DE ESCUELA DE VERANO.

   2.5. SERVICIO DE CAMPAMENTO DE VERANO.

   2.6. SERVICIO DE TALLERES TERAPÉUTICOS EXTRAESCOLARES.

   2.7. PROGRAMA DE FORMACIÓN.

   2.8. PROGRAMA DE VOLUNTARIADO SOCIAL.

3. ACTOS BENÉFICOS, ACTIVIDADES DE SENSIBILIZACIÓN Y DIFUSIÓN 2017.

4. PREMIOS FRANCISCO LIBERAL. EXCMO. AYUNTAMIENTO DE ALICANTE.

5. COLABORACIONES Y DONACIONES 2017.

6. CONVENIOS FIRMADOS EN 2017.

7. CONVENIOS VIGENTES EN 2017.

8. SOCIA DE HONOR, ACTRIZ NEUS SANZ.

9. CENA HOMENAJE VOLUNTARIOS.

10. CENA BENEFICA.

11. CONCLUSIONES.

COLABORADORES.

1. IDENTIFICACIÓN DE LA ENTIDAD.

1.1. DATOS DE LA ASOCIACIÓN.

Asociación de Ocio Ocupacional para personas con Discapacidad Intelectual (AODI)
CIF: G-53927448
Domicilio: Avda. Adolfo Muñoz Alonso, Nº 8, Local 1. 03005 (Alicante)
Teléfonos: 645.511.125 / 608.374.686 Fijo y Fax: 965.041.382
Web: www.aodi.org E-mail: info@aodi.org **Trabajo Social: trabajosocial@aodi.org** **Formación: formacion@aodi.org** **Voluntariado: voluntariado@aodi.org**
Nº Registro Asociaciones: CV-01-039253-A
Nº Registro Municipal de Entidades: 574
Nº Registro Titulares Acción Social: 3014
Nº de socios: 174

JUNTA DIRECTIVA

Presidenta: Mª Asunción Arroyo Márquez
Vicepresidente: Juan Antonio Amat Beviá
Tesorero: Jose Luis Ferre Alós
Secretaria: Elvira Sanjuán Iglesias
Vocal 1: Marina Mira Mira
Vocal 2: Mª Pilar Perete Laorden
Vocal 3: Irene Ortega Pina

1.2. ÁMBITO TERRITORIAL DE ACTUACIÓN.

El ámbito territorial de actuación de AODI es la Comunidad Valenciana, realizando mayoritariamente sus actuaciones en la provincia de Alicante.

2. SERVICIOS Y PROGRAMAS.

2.1. SERVICIO DE RESPIROS FAMILIARES DE FIN DE SEMANA Y FESTIVOS.

- Valoración cuantitativa y cualitativa del servicio.

Número de respiros realizados y relación de usuarios y voluntarios asistentes:

RESPIRO FAMILIAR	USUARI@S	VOLUNTARI@S
Enero	14	11
Febrero	12	8
Marzo	15	14
Abril (Semana Santa)	19	14
Abril (Santa Faz)	15	15
Mayo	11	11
Junio (Cena Benéfica)	15	21
Junio (Hogueras)	13	13
Julio	11	9
Septiembre	15	12
Octubre	15	16
Noviembre	18	17
Diciembre 1	15	13
Diciembre 2 (Navidad)	16	11

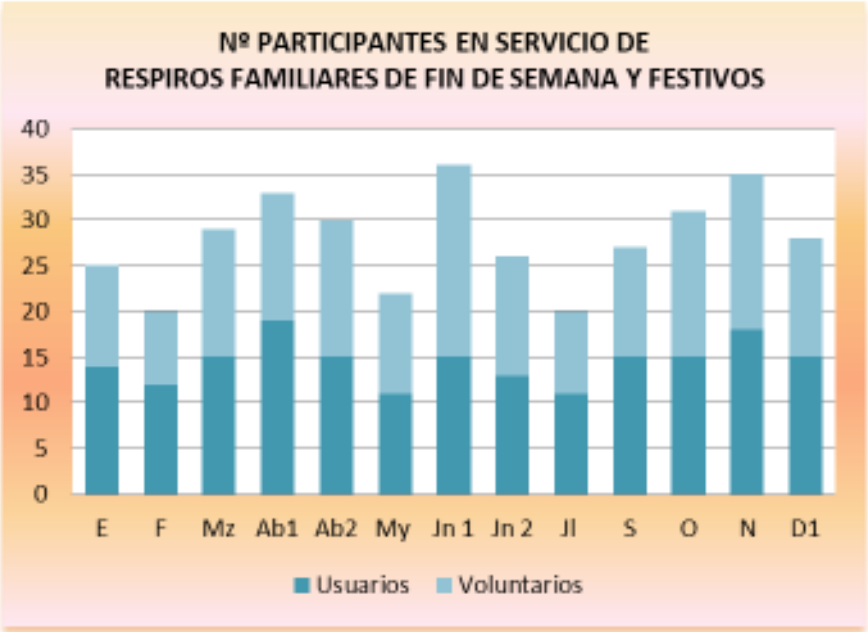

Media de usuarios por respiro familiar: 15 Media de voluntarios por respiro familiar: 13

Durante el año 2017, AODI ha realizado quince actividades de respiro familiar de fin de semana (uno cada mes, dos en los meses de abril, junio y diciembre, con la peculiaridad de que uno de ellos, al igual que en años anteriores se llevó a cabo en Noche Vieja y Año Nuevo.

En líneas generales, podemos observar un pequeño aumento con respecto a años anteriores, tanto en la realización de actividades de respiro familiar como en la participación de usuarios y voluntarios, contando con una media de 15 usuarios con diversidad funcional intelectual y 13 voluntarios, lo cual nos indica que AODI da respuesta a las necesidades de fomento y promoción de la autonomía personal a través de estos servicios, ocio pedagógico y educativo, de inclusión social para el colectivo de personas con diversidad funcional intelectual y las necesidades de recursos de apoyo y descanso a sus familias, que día tras día, luchan por mejorar la calidad de vida de sus hijos y la de todo su entorno familiar.Todo ello lo podemos observar en el número de familias atendidas por AODI, cuyo número asciende en el año 2017 a 77 familias.

Otro punto a destacar es el voluntariado. La Asociación cuenta con un gran equipo de voluntarios los cuales nos garantizan la atención de las necesidades básicas de autonomía de los usuarios (alimentación, higiene personal, vestido, etc.) y las necesidades de ocio pedagógico y educativo tan importantes para este sector de población. La mayoría de nuestros voluntarios, mediante el Programa de Formación, están adquiriendo una formación y unos conocimientos básicos para trabajar con personas con diversidad funcional intelectual.

Usuarios realizando actividades

LUGARES DONDE SE HA REALIZADO EL SERVICIO DE RESPIROS FAMILIARES DE FIN DE SEMANA Y FESTIVOS

RESPIRO	LUGAR
Enero	Albergue "Santa Maria del Mar", Maristas, Guardamar, (Alicante)
Febrero	Albergue "Santa Maria del Mar", Maristas, Guardamar (Alicante)
Marzo	Granja Escuela "La Loma" , Elche (Alicante)
Abril 1	Granja Escuela, "Sol del Camp" Agost (Alicante)
Abril 2	Santa Faz, Granja Escuela "Altalluna" Onil (Alicante)
Mayo	Albergue Sta. Maria del Mar, Guardamar, (Alicante)
Junio (Cena Benéfica)	Residencia "Europa House" San Vicente del Raspeig" (Alicante)
Junio (Hogueras)	Granja Escuela "Sol del Camp", Agost (Alicante).
Julio	Albergue Juvenil Biar (Alicante)
Septiembre	Granja Escuela "Sol del Camp" , Agost (Alicante)
Octubre	Granja Escuela "Altalluna", Onil (Alicante)
Noviembre	Granja Escuela "La Loma", Elche (Alicante)
Diciembre 1	Albergue Juvenil Biar (Alicante)
Diciembre 2 (Navidad)	Albergue "Santa Maria del Mar", Maristas, Guardamar (Alicante)

Debido a la realización de una actividad de respiro familiar de fin de semana, mínimo, al mes, la Asociación considera de elevada importancia ejecutarlos en distintos lugares de la provincia de Alicante, para que nuestros usuarios puedan disfrutar de distintos espacios educativos y ambientales y conozcan su geografía.

En 2017 hemos acudido a diversas granjas escuelas (fomentando un aspecto muy importante para este sector de población como es el contacto con la naturaleza y el medio ambiente), albergues juveniles (donde hemos logrado la integración social de nuestros usuarios ya que en estos albergues había muchas personas que no pertenecían a AODI).

Un aspecto muy importante a tener en cuenta a la hora de realizar un este tipo de actividades es la adaptabilidad de los lugares a las características y necesidades de nuestros usuarios con diversidad funcional intelectual, muchos de ellos también con diversidad funcional física y sensorial.

2.2. SERVICIO DE RESPIROS FAMILIARES DE DÍA.

Valoración cuantitativa y cualitativa del servicio.

Número de respiros familiares de día realizados y relación de usuarios y voluntarios asistentes:

RESPIRO FAMILIAR DE DÍA	USUARI@S	VOLUNTARI@S
Enero	14	16
Febrero	16	13
Marzo	13	12
Abril	11	15
Mayo	20	19
Julio	20	22
Agosto	18	18
Octubre	19	19
Noviembre	11	15
Diciembre 1	15	15
Diciembre 2	12	8

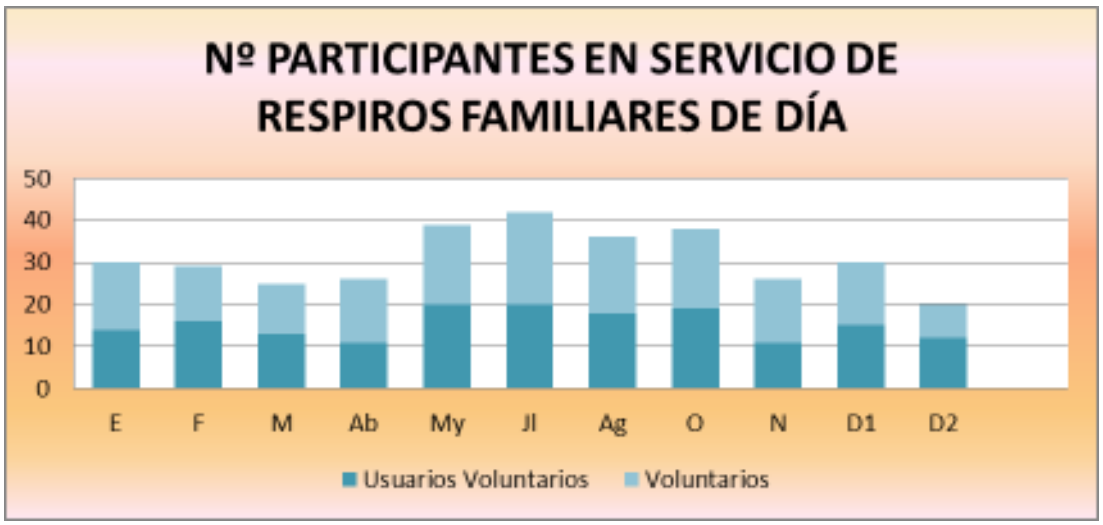

Media de usuarios por salidas de día: 15 Media de voluntarios por salida de día: 15

Al igual que en años anteriores, el servicio de respiros familiares de día (***OCIO Y CONVIVENCIA***) ha sufrido alguna variación en cuanto a las actividades calendarizadas, debido principalmente a la demanda de los usuarios, a las condiciones meteorológicas y a aspectos externos a la entidad.

Durante la anualidad 2017 se ha realizado una actividad de respiro familiar de día todos los meses, salvo en junio y septiembre. La Asociación AODI ha dado respuesta a las necesidades de fomento de autonomía, ocio e integración de este sector de población. A diferencia de años anteriores, en los meses estivales hemos continuado con el programa (compatibilizándolo con el resto de programas de la entidad).

En este servicio contamos con una gran participación por parte de los usuarios de AODI, la media de asistentes es de 15 y la media de voluntarios es de 15. Observamos una continuidad en la participación de los beneficiarios de este programa, garantizando la estabilidad de las actividades propuestas.

LUGARES DONDE SE HA REALIZADO EL SERVICIO DE RESPIROS FAMILIARES DE DÍA:

SALIDA	LUGAR
Enero	Cabalgata Reyes Magos, Plaza de Toros (Alicante)
Febrero	Museo MARQ (Alicante)
Marzo	Club Hípica Costa Blanca, San Vicente del Raspeig (Alicante)
Abril	AKI San Juan (Alicante)
Mayo	Terra Mítica, Benidorm (Alicante)
Julio	Aqua Natura, Benidorm (Alicante)
Agosto	Bolera y Foster Hollywood C.C.Torrevieja (Alicante)
Octubre	Terra Natura, Benidorm (Alicante)
Noviembre	AKI San Juan (Alicante)
Diciembre 1	Museo MARQ (Alicante)
Diciembre 2	Feria Navidad (Alicante)

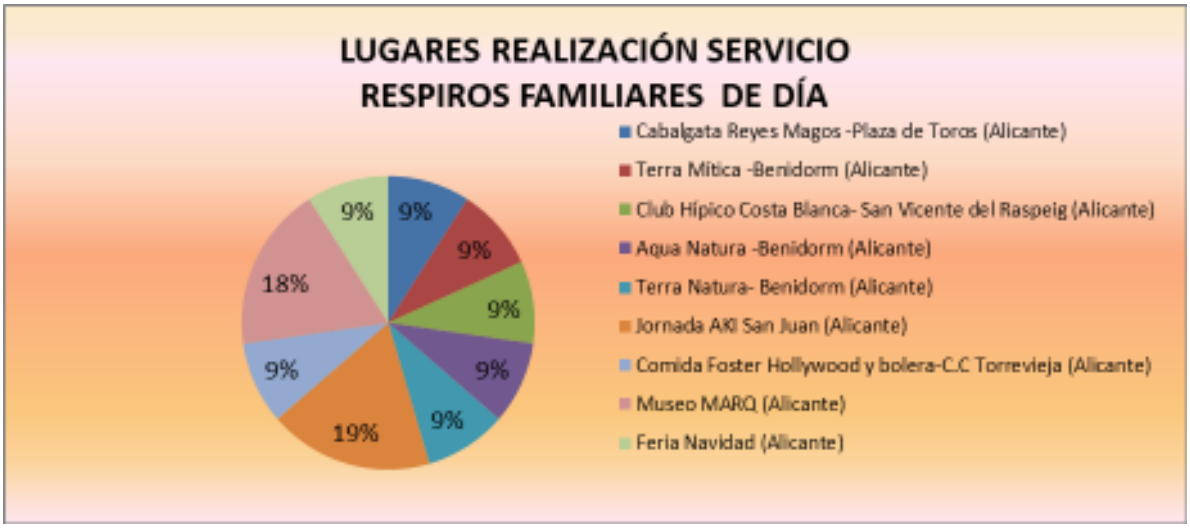

Los lugares que se han visitado durante el año 2017 han sido muy variados. AODI apuesta por la participación de las personas con diversidad funcional intelectual en los recursos de la provincia de Alicante que permitan fomentar la vida en la comunidad de nuestros usuarios y la realización de actividades terapéuticas, tales como la equinoterapia, las terapias con leones marinos, la interacción con perros de rescate, la realización de actividades de la vida diaria en centros comerciales y en parques (compras mediante el manejo y uso del dinero, etc.).

Mediante este programa, y acudiendo a estos lugares, se logra uno de los objetivos tan importantes como es la integración social y la normalización de este sector de población. Eliminamos las barreras existentes que impiden proporcionar a las personas con diversidad funcional intelectual ese tiempo de ocio tan importante y necesario para su desarrollo personal y social.

Como podemos observar, los resultados han sido muy favorables, muchos de los usuarios de la Asociación han participado en todas las actividades que se han realizado y hemos contado con nuestro gran equipo de voluntarios los cuales nos han mostrado, un año más, su lado más humano, asegurando la plena atención de los usuarios.

Fotos usuarios en las actividades.

2.3. SERVICIO DE INTERVENCIÓN FAMILIAR.

AODI ofrece, desde sus inicios, un servicio de intervención familiar, ejecutado por la Trabajadora Social de la entidad, a través del cual se mejora la protección social de las familias con hijos con diversidad funcional intelectual.

Dentro de este servicio, se realizan distintas intervenciones tanto con la persona con diversidad funcional intelectual como con los miembros de su familia (madres, padres, hermanos y hermanas y familiares directos).

En 2017, AODI atendió a 77 familias (con un número total de beneficiarios de este servicio de 308 personas).

Entre estas intervenciones destacamos:

- Información, orientación, asesoramiento y derivación a recursos externos a la entidad.
- Entrevistas sociales.
- Fomento apoyo social.
- Tramitación de prestaciones y ayudas.
- Tramitación de la incapacitación de los usuarios.
- Organización, gestión y coordinación de respiros familiares, salidas de día, escuelas de verano, campamentos de verano y talleres terapéuticos.
- Derivación a recursos de la entidad.
- Intervención y acompañamiento.
- Coordinación con servicios sociales y comunitarios.
- Coordinación con centros de salud.
- Acompañamientos hospitalarios.
- Counselling
- Etc.

Cristina Pérez- Trabajadora Social

2.4. SERVICIO DE ESCUELA DE VERANO.

En julio de 2017 AODI organizó y gestionó la 10ª Edición del servicio de escuela de verano, dando respuesta a las necesidades de fomento de autonomía y ocio educativo para personas con diversidad funcional intelectual y a las necesidades de las familias de compatibilizar su vida laboral y familiar en meses estivales.

Esta actividad se realizó en las instalaciones del Patronato Municipal de Deportes de Alicante, de lunes a viernes con horario de 9 h a 15 h y contó con la participación de 9 niños y 7 monitores de la Asociación, uno de ellos encargado de coordinar in situ las actividades.

Agradecemos a la Concejalía de Deportes del Excmo. Ayuntamiento de Alicante su colaboración en la cesión de instalaciones.

Escuela de verano 2017 AODI

2.5. SERVICIO DE CAMPAMENTO DE VERANO.

La Asociación AODI realizó en 2017 la 10ª edición del servicio de campamento de verano. Es la única Asociación en Alicante que realiza un campamento de diecisiete días para personas con diversidad funcional intelectual.

Este año se realizó la segunda quincena de agosto en el Albergue Sta. María del Mar (Guardamar) y contó con la participación de 21 usuarios y 26 voluntari@s en distintos turnos. Sin duda, es un recurso que da respuesta a la demanda existente por las personas con diversidad funcional intelectual para fomentar su autonomía y sus relaciones sociales a través de actividades en el mes de agosto y de sus familias para poder conciliar su vida laboral, familiar y social en meses estivales.

Campamento de verano 2017

2.6. SERVICIO DE TALLERES TERAPEUTICOS EXTRAESCOLARES PARA PERSONAS CON DIVERSIDAD FUNCIONAL INTELECTUAL Y SUS FAMILIAS.

En 2017 AODI ha continuado con el ***Taller terapéutico de musicoterapia***, con este taller ofrecemos a las personas con diversidad funcional intelectual una alternativa de comunicación y desarrollo desde lo artístico, proporcionándoles una ayuda rehabilitadora en el desarrollo de sus capacidades psico-emocionales, físicas y conductuales. Mediante este taller desarrollan la creatividad, aprenden a controlar su cuerpo, desarrollan habilidades de comunicación, cooperación, espera y participan activamente en las actividades; aspectos que ayudan a mejorar su autoestima y su socialización.

Fotos taller musicoterapia.

Así mismo, hemos continuado con el ***Taller terapéutico de Nuevas Tecnologías*** iniciado en octubre de 2014. Con este taller ofrecemos a las personas con diversidad funcional intelectual una alternativa de comunicación y desarrollo mediante el uso de las nuevas tecnologías como son las tablets. Desarrollan la creatividad, la capacidad de concentración, desarrollan habilidades de comunicación, cooperación, espera y participan activamente en las actividades; aspectos que ayudan a mejorar su autoestima, su socialización y su desarrollo personal y social.

Foto taller nuevas tecnologías

2. 7. PROGRAMA DE FORMACIÓN.

La formación es un aspecto fundamental para asegurar el buen funcionamiento de las actividades de la Asociación, por ello AODI ha continuado con el Programa de Formación iniciado hace varios años. Durante la anualidad 2017 hemos realizado distintos cursos y talleres, contando con la colaboración de Abast Animaciò, GERCA (Grupo Especialista de Rescate Canino) y la Asociación Va de Cuentos.

CURSO ACOMPAÑAR LA AGRESIVIDAD Y LOS CONFLICTOS DE LA INFANCIA **Cuentos y orientaciones**	FECHA DE REALIZACIÓN: 31 de enero de 2017 Nº DE ASISTENTES: 19 personas LUGAR de realización: sede AODI

CURSO DECIR ADIOS **Cuentos y orientaciones para tratar la muerte con los niños**	FECHA DE REALIZACIÓN: 28 de febrero de2017 Nº DE ASISTENTES: 11 personas LUGAR de realización: sede AODI

CURSO LA AUTOESTIMA EN LA INFANCIA **Cuentos y orientaciones para trabajar la autoestima con niñxs**	FECHA DE REALIZACIÓN: 28 de marzo de 2017 Nº DE ASISTENTES: 6 personas LUGAR de realización: sede AODI

CURSO TUPPER CUENTO **Orientación y asesoramiento de literatura infantil sobre la coeducación y la igualdad de género**	FECHA DE REALIZACIÓN: 20 de abril de 2017 Nº DE ASISTENTES: 9 personas LUGAR de realización: sede AODI

CURSO MONITOR DE ACTIVIDADES DE TIEMPO LIBRE INFANTIL Y JUVENIL	FECHA DE REALIZACIÓN: Del 18 de abril AL 27 de mayo 2017 Nº DE ASISTENTES: 7 personas de las 3 entidades de trabajo en red. LUGAR de realización: sede AODI

Interacción asistida con perros de rescate (IAA)	FECHA DE REALIZACIÓN: 2 de mayo de 2017 Nº DE ASISTENTES: 11 personas de mañana y 13 personas de tarde LUGAR de realización: sede AODI
	HORARIO MAÑANA **HORARIO TARDE**

CURSO TUPPER CUENTO **Acompañamiento emocional**	FECHA DE REALIZACIÓN: 28 de junio de 2017 Nº DE ASISTENTES: 8 personas LUGAR de realización: sede AODI

CURSO DE INICIACIÓN A LA LENGUA DE SIGNOS ESPAÑOLA (L.S.E)	FECHA DE REALIZACIÓN: 20 de julio de 2017 Nº DE ASISTENTES: 12 personas LUGAR de realización: sede AODI

CURSO DE ACOMPAÑAMIENTO EMOCIONAL **Orientaciones y cuentos para acompañar las emociones de la infancia**	FECHA DE REALIZACIÓN: 28 de septiembre de 2017 Nº DE ASISTENTES: 12 personas LUGAR de realización: sede AODI

CURSO DE PREVENCIÓN DE ADICCIONES CON LAS DROGAS	FECHA DE REALIZACIÓN: 30 de septiembre de 2017 Nº DE ASISTENTES: 12 personas LUGAR de realización: sede AODI

CURSO DECIR ADIOS **Cuentos y orientaciones para tratar la muerte con lxs niñxs**	FECHA DE REALIZACIÓN: 26 de octubre de 2017 Nº DE ASISTENTES: 11 personas LUGAR de realización: sede AODI

CURSO APRENDIENDO A CUIDARTE **Atención a las necesidades básicas de personas con diversidad funcional.**	FECHA DE REALIZACIÓN: 28 y 29 de noviembre de 2017 Nº DE ASISTENTES: 11 personas LUGAR de realización: sede AODI

CURSO MIEDO EN LA INFANCIA **Acompañamiento emocional y literatura infantil**	FECHA DE REALIZACIÓN: 15 de diciembre de 2017 Nº DE ASISTENTES: 7 personas LUGAR de realización: sede AODI

CURSO DE VOLUNTARIADO ESPECÍFICO CON PERSONAS CON DIVERSIDAD FUNCIONAL (Colaboración de Excma. Diputación Provincial de Alicante)	FECHA DE REALIZACIÓN: 19 septiembre Nº DE ASISTENTES: 14 personas LUGAR de realización: sede de AODI

CURSO DE VOLUNTARIO ESPECÍFICO CON PERSONAS CON DIVERSIDAD FUNCIONAL (Colaboración de la Excma. Diputación Provincial de Alicante)	FECHA DE REALIZACIÓN: 4 octubre de 2017 Nº DE ASISTENTES: 21 personas LUGAR de realización: sede de AODI

2.8. PROGRAMA DE VOLUNTARIADO SOCIAL.

AODI ha continuado en 2017 con su programa de voluntariado social ***"Entre Tod@s".***

Nuestro objetivo es promover la participación social de los jóvenes de la provincia de Alicante y alrededores a través de su participación directa en actividades propias de la entidad con personas con diversidad funcional intelectual.

AODI cuenta con un elevado equipo de voluntarios (248 personas inscritas) de distintas nacionalidades, con formación académica y laboral diferente y unidos por un objetivo en común, ayudar a personas con diversidad funcional intelectual y a sus familias.

El equipo de voluntarios es coordinado por la Trabajadora Social de AODI, la cual gestiona el programa de voluntariado social. Así mismo, la Asociación cuenta con una coordinadora de actividades de respiro, la cual ofrece el apoyo y la supervisión directa de los voluntarios en las actividades de la entidad. Nuestros voluntarios participan activamente en todas las actividades de la Asociación (servicios de respiro familiar, servicios de escuelas y campamentos de verano, servicios de talleres terapéuticos extraescolares y actividades de sensibilización y difusión), atienden y apoyan a nuestros usuarios y nos ayudan a proporcionar a sus familias un tiempo de respiro en sus vidas.

Desde aquí les agradecemos a todos su participación y colaboración.

" Entre tod@s "

3. ACTOS BENÉFICOS, ACTIVIDADES DE SENSIBILIZACIÓN Y DIFUSIÓN 2017.

AODI ha realizado y participado a lo largo de 2017 en las siguientes acciones para sensibilizar a la población general sobre las necesidades de la población con diversidad funcional intelectual y sus familias, difundir el trabajo que realizamos desde la Asociación y captar fondos para los servicios y programas que llevamos a cabo.

BAILE DE DISFRACES	
El 25 de febrero de 2017 AODI organizó en el Casino Mediterráneo de Alicante un Baile de Disfraces a beneficio de la Asociación.	

III CARRERA SOLIDARIA UMH	
El 12 de marzo de 2017, AODI participó con un stand informativo y de sensibilización social, en la III Carrera Solidaria de la Facultad de Medicina organizada por la **Universidad Miguel Hernández** en San Juan de Alicante.	

29 AÑOS JUNTOS, AKÍ	
Del 27 al 31 de marzo de 2017, AODI participó en el 29 aniversario organizado por la empresa AKI en su tienda de San Juan de Alicante.	

CADENA COPE ALICANTE	
El 4 de abril de 2017, AODI participó en el programa de radio CADENA COPE ALICANTE.	

VI FIESTA SOLIDARIA ELCHE PARQUE EMPRESARIAL	
El sábado 29 de abril de 2017, AODI participó con un stand informativo y de sensibilización social en la Fiesta Solidaria Elche Parque Empresarial.	

MONÓLOGO SOLIDARIO NEUS SANZ	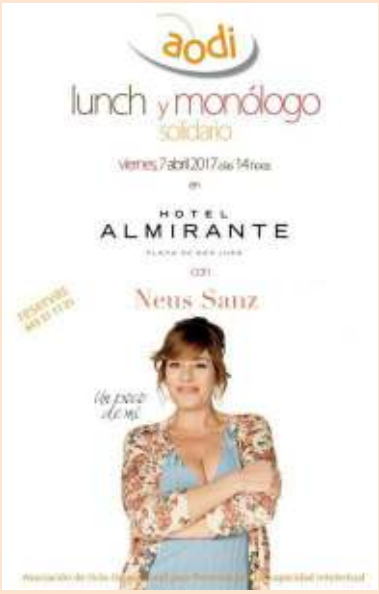
El 30 de abril de 2017 AODI organizó un Monólogo Solidario de la mano de la actriz Neus Sanz en el Hotel Almirante de la playa de San Juan.	

VII Congreso Internacional de Terapia Ocupacional.	
AODI participó el 11 de mayo de 2017 en un stand informativo y de sensibilización social en el VII Congreso Internacional de Terapia Ocupacional organizado por la Universidad Miguel Hernandez en el Colegio de Médicos de Alicante	

PROGRAMA OXIGENATE	
El 14 de mayo de 2017, AODI participó en el programa de televisión local de Información TV, OXIGENATE	

CLUB OPINIÓN OCEAN RACE	
AODI acudió el viernes 26 de mayo de 2017 a la comida organizada por el Club de Opinión Ocean Race. En esta ocasión acudió como ponente el señor D. César Sánchez, Ilmo. Sr. Presidente de la Excma. Diputación Provincial de Alicante.	

AKÍ SEMANAS SOLIDARIAS	
Del 30 de octubre al 11 de noviembre de 2017 AODI participó con un stand informativo y de sensibilización social en AKI San Juan con motivo de sus SEMANAS SOLIDARIAS.	

II MOTO ALMUERZO SOLIDARIO	
El 5 de noviembre de 2017 AODI organizó el II Moto Almuerzo a beneficio de la asociación.	

AKÍ BIENVENIDA A LA NAVIDAD	
Los días 17 y 18 de noviembre de 2017, AODI participó con un stand informativo y de sensibilización social en AKI San Juan.	

CICLOBARRIO NOVIEMBRE	
El 26 de noviembre de 2017 AODI participó con un stand informativo y de sensibilización social en el CICLOBARRIO organizado por la Concejalía de movilidad, accesibilidad y seguridad del Excmo. Ayuntamiento de Alicante en la C/ Virgen del Puig de Alicante.	

CLUB BALONCESTO FUNDACIÓN LUCENTUM	
El día 1 de diciembre de 2017, AODI participó con un stand informativo y de sensibilización social en un partido organizado por el Club Baloncesto Fundación Lucentum en Alicante.	

DIA INTERNACIONAL DEL VOLUNTARIADO (Excma. Diputación Provincial de Alicante)	
El 2 de diciembre de 2017 AODI participó con un stand informativo y de sensibilización social en la Jornada de participación matinal organizada por **Excma. Diputación Provincial de Alicante** como motivo de la celebración del Día Internacional del Voluntariado.	

DÍA DE LA DISCAPACIDAD Concejalia de Acción Social (Excmo. Ayuntamiento de Alicante)	
El día 3 de diciembre de 2017, AODI participó con un stand informativo y de sensibilización social en la celebración del "Día internacional de las personas con discapacidad" organizado por la ***Concejalia de Acción Social del Excmo. Ayuntamiento de Alicante.***	

REUNIÓN MUJERES REPRESENTANTES DE ASOCIACIONES	
El 11 de diciembre de 2017 AODI participó en la primera reunión de mujeres representantes de asociaciones alicantinas con motivo del Día del Voluntariado.	Imagen del encuentro entre mujeres de distintas asociaciones alicantinas. PILAR CORTÉS

CICLOBARRIO DICIEMBRE	
El 17 de diciembre de 2017 AODI participó con un stand informativo y de sensibilización social en el CICLOBARRIO organizado por la Concejalía de movilidad, accesibilidad y seguridad del Excmo. Ayuntamiento de Alicante en la Rambla de Alicante.	

DESAYUNO SOLIDARIO CÁMARA DE COMERCIO	
El 19 de diciembre, la Cámara de Comercio de Alicante organizó junto a AODI un desayuno empresarial solidario a beneficio de la Asociación. Nuestra entidad puso un stand informativo y de sensibilización social.	

PLATAFORMA UNIDOS 8 MARZO	
El día 19 de diciembre de 2017, AODI asistió al evento anual de Navidad organizado por la Plataforma Unidos 8 de Marzo en el Castillo de Santa Bárbara de Alicante, en el que pusimos un stand informativo y de sensibilización social.	

GALA BENÉFICA

HUMOR INOCENTE

El 28 de diciembre de 2017 AODI organizó junto a Digitalia & Gropius la Gala Benéfica de Humor Inocente a beneficio de la Asociación.

CHARLAS DE SENSIBILIZACIÓN SOCIAL 2017

A lo largo de 2017 AODI ha impartido distintas conferencias y charlas de sensibilización social en Alicante:

Nº DE CHARLAS Y LUGAR DE REALIZACIÓN	FECHA DE REALIZACIÓN
2 conferencias Universidad de Alicante (Grado de Trabajo Social)	13 de febrero de 2017
IES Gran Vía (módulo Atención a personas dependientes)	23 de febrero de 2017
IES Figueras Pacheco (módulo Animación Sociocultural)	2 de marzo de 2017
IES Figueras Pacheco (módulo Integración Social)	14 de marzo de 2017
IES Gran Vía (módulo Atención a personas dependientes)	23 de marzo de 2017
IES Figueras Pacheco (módulo Integración Social)	27 de marzo de 2017

FOTOS CONFERENCIAS Y CHARLAS DE SENSIBILIZACIÓN SOCIAL 2017

4. PREMIOS FRANCISCO LIBERAL. CONCEJALÍA DE PARTICIPACIÓN CIUDADANA, EXCMO. AYUNTAMIENTO DE ALICANTE.

El 20 de abril de 2017, AODI participó en la entrega de los ***XVI Premios Francisco Liberal de la Concejalía de Participación Ciudadana del Excmo. Ayuntamiento de Alicante*** realiza en el Auditorio de la Diputación de Alicante ADDA, con nuestro proyecto ***"AODI promueve".***

5. COLABORACIONES Y DONACIONES 2017.

RED SOLIDARIA BANKIA

En 2017 AODI contó con la colaboración de **BANKIA**, dentro de la **IV Edición de Red Solidaria**, destinada al fomento de las actividades realizadas por asociaciones locales.

Red solidaria apoya iniciativas sociales locales y cercanas a las oficinas de Bankia elegidas por todos los empleados. Desde aquí agradecemos la colaboración de **BANKIA** para nuestro proyecto **RESPIRO**.

Bankia Red Solidaria

Bankia en·acción la huella social de Bankia

VOLUNTARIADO CORPORATIVO LA CAIXA

Con motivo de la Semana Solidara d e la Caixa, AODI recibió la visita de algunos trabajadores de las oficinas de Alicante en los servicios de musicoterapia y nuevas tecnologías. Conocieron la labor social que desde nuestra Asociación estamos desarrollando en el territorio y nuestros chic@s les hicieron partícipes directos de la misma.

CaixaBank

DONACIÓN ENLACE NURIA Y FERNANDO	
Nuria y Fernando, hermanos de Alejandro Aliaga, donaron a AODI en 2017 parte de lo recaudado en su boda.	

DONACIÓN FESTIVAL DE CINE ALICANTE	
D. Vicente Seva, Director del Festival de Cine de Alicante, ha vuelto a colaborar con AODI donando dos entradas para la 14 Edición del festival, que tuvo lugar el 20 de mayo en el Auditorio de la Diputación Provincial de Alicante (ADDA)	

COLABORACIÓN ORGANISMOS PÚBLICOS Y PRIVADOS		
DIPUTACIÓN DE ALICANTE	*“Tu ayuda, su Sonrisa”* *“Yo también”* *“Contigo puedo”* *“Forma-t joven con AODI”*	*“Participación en igualdad”* *“AODI sensibiliza”* *“Ocio y Convivencia”* *Equipamiento*
acción social alicante *“Apoyo Social AODI”*	Obra Social "la Caixa" *“Accesibilidad Inclusiva”*	
CONCEJALÍA DE PARTICIPACIÓN CIUDADANA Y PARTIDAS RURALES *“Participa con AODI”* *“Mantenimiento sede social”*	GENERALITAT VALENCIANA VICEPRESIDÈNCIA I CONSELLERIA D'IGUALTAT I POLÍTIQUES INCLUSIVES *Agenda Voluntariate”* *“Accesibilidad promocionadora”* *Estancias vacacionales “Campamento de Verano”*	
GENERALITAT VALENCIANA CONSELLERIA DE SANITAT UNIVERSAL I SALUT PÚBLICA *“Apoyo Psicosocial AODI. Ayuda mutua”*	AGUAS DE ALICANTE FUNDACION cajamar COMUNIDAD VALENCIANA *“Respirando en Navidad”*	
AYUNTAMIENTO DE ALICANTE Concejalía de Movilidad y Accesibilidad *“Mueve-T con AODI”*	CaixaBank Fundación Juan Perán-Pikolinos *“Escuela de verano”*	

6. CONVENIOS FIRMADOS EN 2017.

CONVENIO DE COLABORACIÓN CON MUSEO ARQUEOLÓGICO DE ALICANTE (MARQ)

En marzo de 2017 **AODI** firmó un convenio de colaboración con el **Museo Arqueológico de Alicante (MARQ)** para el desarrollo de acciones sociales y culturales.

CONVENIO DE COLABORACIÓN CON HELP PIOJITOS (SAN VICENTE DEL RASPEIG)

En marzo de 2017 **AODI** firmó un convenio de colaboración con **Help Piojitos de San Vicente del Raspeig** a través del cual se ofrecen distintas ofertas y descuentos a los socios de la Asociación para revisiones y tratamientos de pediculosis.

CONVENIO DE COLABORACIÓN CON FUNDACIÓN "LA CAIXA"

En junio de 2017 **AODI** firmó un convenio de colaboración con la **Fundación La Caixa** correspondiente a la Convocatoria Nacional de "Promoción de la autonomía y atención al envejecimiento, la discapacidad y la dependencia, anualidad 2017" para el proyecto ***"Accesibilidad Inclusiva"***

CONVENIO DE COLABORACIÓN CON FUNDACIÓN PIKOLINOS

En julio de 2017 **AODI** firmó un convenio de colaboración con la **Fundación Juan Perán Pikolinos** a través del cual la Fundación ha colaborado con la ejecución de la Escuela de Verano 2017.

CONVENIO DE COLABORACIÓN CON VENTANA NATURAL

En octubre de 2017 **AODI** firmó un convenio de colaboración con **Ventana Natural de San Juan** a través del cual se ofrecen distintas ventajas y descuentos para socios de la Asociación.

CONVENIO DE COLABORACIÓN CON AGUAS DE ALICANTE.

En diciembre de 2017 **AODI** firmó un convenio de colaboración con **Aguas de Alicante** para la realización de la campaña "Respirando en navidad" que AODI llevó a cabo durante las navidades de 2017.

7. CONVENIOS DE COLABORACIÓN VIGENTES EN 2017.

Durante la anualidad 2017, la Asociación AODI ha continuado con los convenios de colaboración ya vigentes.

Obra Social "la Caixa"	Convenio de colaboración para llevar acabo del proyecto "Accesibilidad Inclusiva"
Universitat d'Alacant Universidad de Alicante	Convenio de colaboración para la realización de prácticas externas de los alumnos de la Escuela de Trabajo Social.
Fundación Diagrama	Convenio de colaboración para la realización en nuestra Asociación de actividades de prestación en beneficio de la comunidad realizadas por menores infractores.
Nazaret Alicante	Convenio de colaboración para la promoción del voluntariado social en nuestra Asociación de menores en situación de exclusión social.
Basam Capital	Convenio de colaboración para ofrecer descuentos en servicios de asesoramiento y la gestión en asesoría fiscal y consultoría, servicio financieros y jurídicos
Terra Natura Zoo Benidorm Aqua Natura Benidorm	Convenio de colaboración para la realización de actividades en ambos parques temáticos.

abast animació	Convenio de colaboración para la realización de prácticas de Cursos de Monitor de Actividades de Tiempo Libre Infantil y Juvenil.
I.E.S. FFP	Convenio de colaboración para la realización prácticas de distintos módulos formativos.
randstad fundación	Convenio de colaboración para la realización de actividades y acciones que favorezcan la integración social de las personas con diversidad funcional.
FUNDACIÓN LUKAS	Convenio de colaboración para el uso de las bicicletas adaptadas para personas con diversidad funcional.
FUNDACIÓN Jorge Alió	Convenio de colaboración para la realización anual de la Campaña de Prevención de la ceguera en los usuarios con diversidad funcional de AODI.
ima instituto médico alicante	Convenio de colaboración para ofrecer descuentos en servicios privados de consultas médicas y cirugías.
oftálica	Convenio de colaboración para ofrecer descuentos en servicios privados de consultas médicas y cirugía
kutxabank	El convenio de colaboración que proporciona una serie de ventajas tanto a los socios como a la Asociación.
Chinchilla ABOGADOS	Convenio de colaboración que proporciona una serie de ventajas para socios y colaboradores de AODI.

8. SOCIA DE HONOR, ACTRIZ NEUS SANZ

En junio de 2017 AODI propuso como ***Socia de Honor*** a la actriz ***Neus Sanz*** por su implicación y colaboración con los chic@s y voluntari@s de AODI, así como con todos los miembros, socios, colaboradores y simpatizantes de la Asociación.

9. CENA HOMENAJE A VOLUNTARIOS.

El voluntariado es el principal activo de la Asociación. En la actualidad AODI cuenta con un elevado equipo de voluntarios que participan directamente en las actividades, servicios y programas de la asociación, prestando ayuda y apoyo a los usuarios con diversidad funcional, mostrándonos el lado más humano de las personas.

Desde el año 2006 AODI realiza cada año una cena en homenaje a todos aquellos voluntarios que han participado en las actividades de la Asociación, como agradecimiento a la labor humanitaria que realizan. Desde aquí queremos darles las gracias a todos ellos.

Foto cena homenaje voluntarios 2017

10. CENA BENÉFICA.

Una de los principales actos que AODI realiza desde 2006 es la Cena Benéfica.

En los últimos años la celebración de la Cena Benéfica ha contado con la participación de distintas personalidades del ámbito político, jurídico y empresarial de la sociedad alicantina, así como representantes de asociaciones y fundaciones, socios, familias y colaboradores de nuestra Asociación.

En 2017 AODI contó con la asistencia de la actriz Neus Sanz y con la participación de más de 300 personas de la ciudad de Alicante.

Miembros de la Junta Directiva de AODI junto a la actriz Neus Sanz

11. CONCLUSIONES.

Como conclusión a la memoria de actividades del año 2017, decir que AODI da respuesta a la demanda existente, por parte de las personas con diversidad funcional intelectual y de sus familias, de servicios de promoción de la autonomía personal, ocio pedagógico y educativo, integrados en la provincia de Alicante y de apoyo social para las familias.

Podemos observar un gran progreso en la calidad y frecuencia de los servicios que la asociación lleva a cabo desde sus inicios (respiros familiares de fin de semana y de día), ofertando nuevos servicios (programa de formación continua, escuela de verano, campamento de verano, talleres terapéuticos) y nuevas actividades (de sensibilización y difusión) dando respuesta a las necesidades detectadas en todo el núcleo familiar.

Hemos conseguido crear un espacio y un entorno en el que a través de las convivencias de fin de semana, puentes y/o festivos, han logrado hacer un grupo de amigos, que juegan juntos, hacen excursiones, están en contacto con la naturaleza, eliminando poco a poco las barreras ante las que se encuentran día tras día este sector de población. Mediante los servicios que AODI presta, las personas con diversidad funcional intelectual adquieren autonomía e independencia con respecto a sus cuidadores que tanta dedicación les proporcionan, es decir, normalizan sus vidas.

La participación de nuestros usuarios en las actividades que se realizan va aumentando vertiginosamente, según documentación adjunta, con respecto a años anteriores, lo que nos asegura una estabilidad en cuanto a los programas que la Asociación lleva a cabo.

La Asociación ha realizado a lo largo del 2017 distintas actividades benéficas, de sensibilización y difusión, participando directamente en contextos de la provincia de Alicante, fomentando la participación comunitaria de distintos sectores de población.

Desde AODI luchamos por la integración social de nuestros usuarios y sus familias y lo estamos consiguiendo. Gracias a los servicios y recursos que ofrece la Asociación, se aumentan las relaciones interpersonales y se establecen vínculos, favoreciendo así su desarrollo madurativo, personal y social

Entre todos estamos logrando la inclusión social de este colectivo. Por todo esto, la Asociación sigue trabajando para que en 2018 podamos ampliar horizontes y continuar creando programas y servicios para mejorar la calidad de vida de las personas con diversidad funcional intelectual, sus familias, así como actuaciones que favorezcan la participación social y comunitaria de los ciudadanos de la provincia de Alicante.

Colaboradores

Obra Social "la Caixa"	DIPUTACIÓN DE ALICANTE	Bankia en·acción la huella social de Bankia	Fundación Juan Perán-Pikolinos
AYUNTAMIENTO DE ALICANTE	acción social alicante	AYUNTAMIENTO DE ALICANTE Concejalía de Movilidad y Accesibilidad	CONCEJALÍA DE PARTICIPACIÓN CIUDADANA Y PARTIDAS RURALES
GENERALITAT VALENCIANA VICEPRESIDÈNCIA I CONSELLERIA D'IGUALTAT I POLÍTIQUES INCLUSIVES		GENERALITAT VALENCIANA CONSELLERIA DE SANITAT UNIVERSAL I SALUT PÚBLICA	
INTRACO Cerámica	unión alcoyana seguros	EuroRen Automóviles en Renting	ROTARY CLUB ALICANTE
ALICANTE PATRONATO MUNICIPAL DE LA VIVIENDA	PATRONATO MUNICIPAL DE DEPORTES ALICANTE	CaixaBank	ROTARY INTERNATIONAL Rotary CACB
FUNDACIÓN cajamar COMUNIDAD VALENCIANA	AGUAS DE ALICANTE	GlobalTelesat	Basam Capital

Colaboradores

		I.E.S. FFP Alicante	oftálica
Terra Natura Zoo Benidorm / Aqua Natura Benidorm	Fundación Lukas	Fundación Jorge Alió	La Cantera
Nazaret Fundación del p. fontova s.j.	abast animació	Fundación Diagrama	ima instituto médico alicante
Grupo Geslim	Chinchilla Abogados	ASETEC Asesoría Técnica	audifarma
AKI	Meliá Alicante	La Ventana Natural	
randstad fundación		¡Help! Piojitos. Centro de Tratamiento de la Pediculosis	
ambielectric®			
Colegio "El Valle" Alicante Centro Plurilingüe		Universitat d'Alacant Universidad de Alicante	